

C

C

B

A

C

Socket

C

B

A

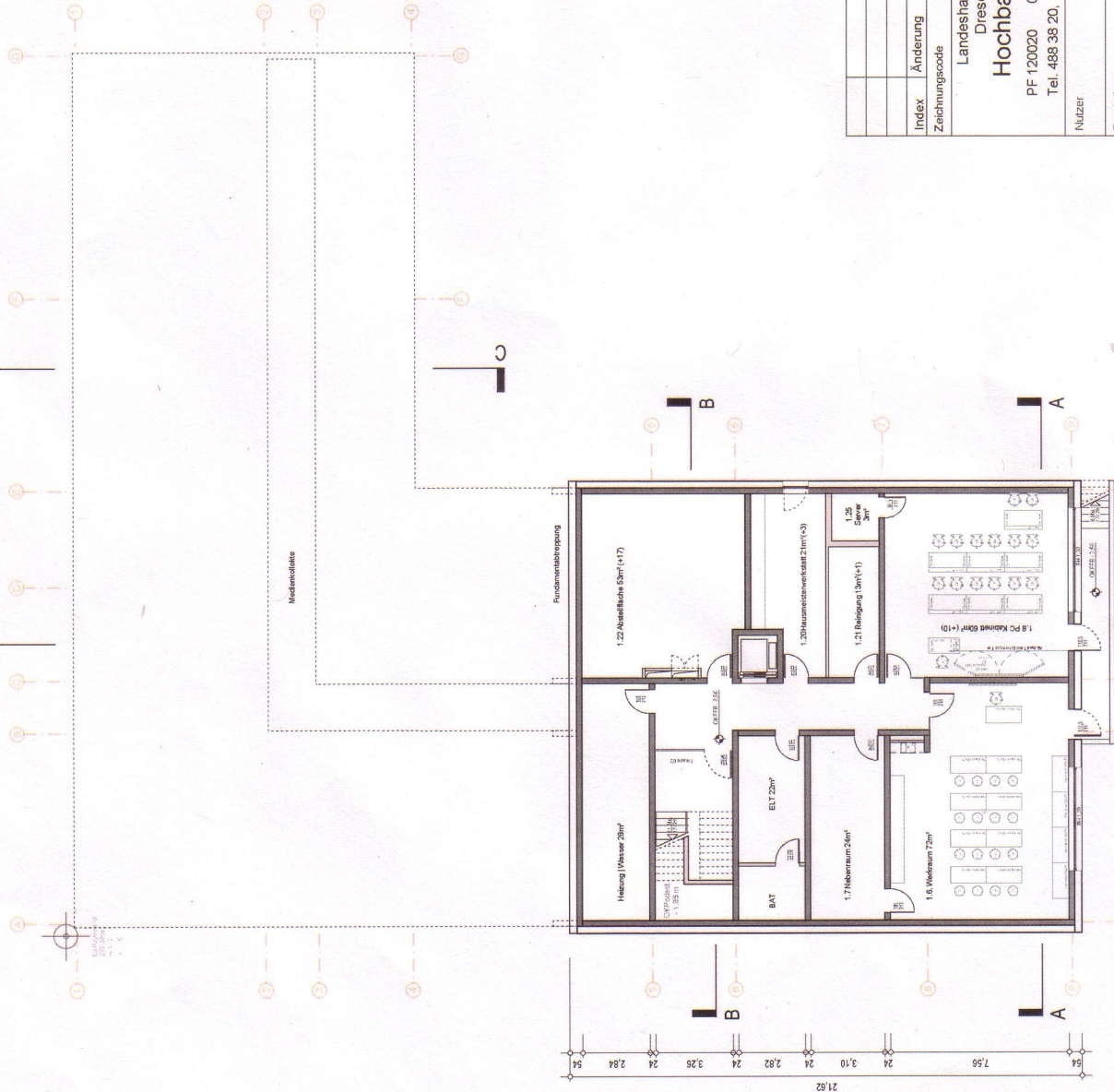

Sporthalle



Nutzer	Planungsphase	4030351_002_VE_300
Darstellung	Maßstab	Datum
	1:200	25.02.2014
	Gez.	Projekt-Nr.
		Kölling
		Bl.-Nr.
		4030351_002
VORABZUG vom 28.02.2014		
Projekt  Landeshauptstadt Dresden Hochbauamt PF 120020 01001 Dresden Tel. 488 38 20, Fax 488 38 17		
Grundriss Ebene 0		
Planner		
Teil:		
Fax:		
E-Mail:		
Schule_Socket_2.1.10		



Landeshauptstadt
Dresden
Hochbauamt
PF 120020 01001 Dresden
Tel. 488 38 20, Fax 488 38 17

Grundriss Ebene 0

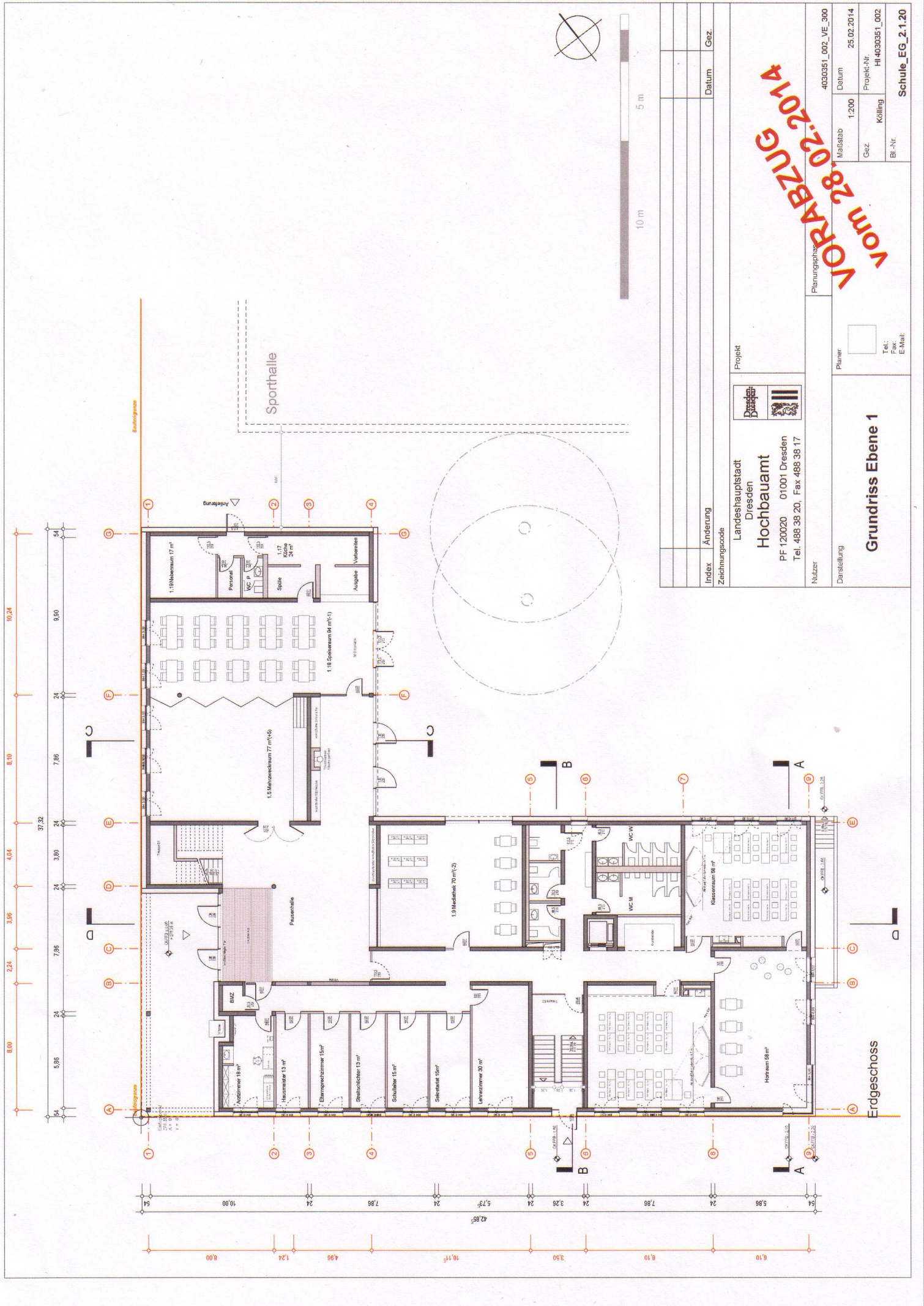

Index	Änderung	Datum	Gez.
Projekt Landeshauptstadt Dresden Hochbauamt PF 120020 01001 Dresden Tel. 488 38 20, Fax 488 38 17			
Zeichnungscode 4030351_002_VE_300		Maßstab 1:200	Datum 25.02.2014
Nutzer Darstellung		Gez. Kölling	Projekt-Nr. HI.4030351_002
Planer Grundriss Ebene 1		Bl.-Nr. Schule_EG_2.1.20	E-Mail:

VORABZUG
 vom 28.02.2014

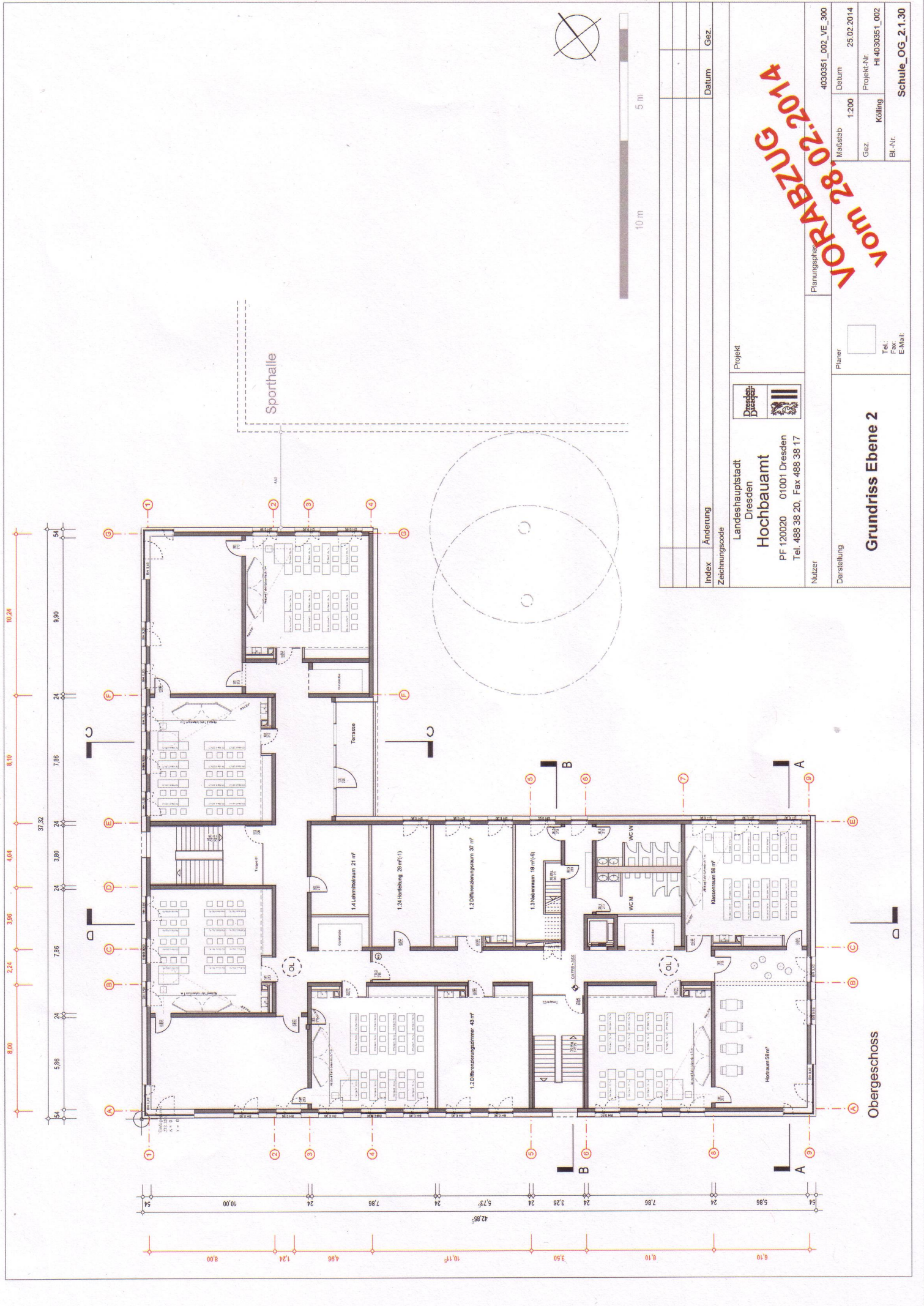

Landeshauptstadt Dresden Hochbauamt
 PF 120020 01001 Dresden
 Tel. 488 38 20, Fax 488 38 17

Projekt

Grundriss Ebene 2

Nutzer

Darstellung

Planer

Änderung

Index

Zeichnungscode

Datum

Gez.

Maßstab 1:200

Datum 25.02.2014

Projekt-Nr. HI-4030351_002

Kölling

Bl.-Nr. Schule_OC_2_1_30

Planungsphase 4030351_002_VE_300

VORABZUG
 vom 28.02.2014

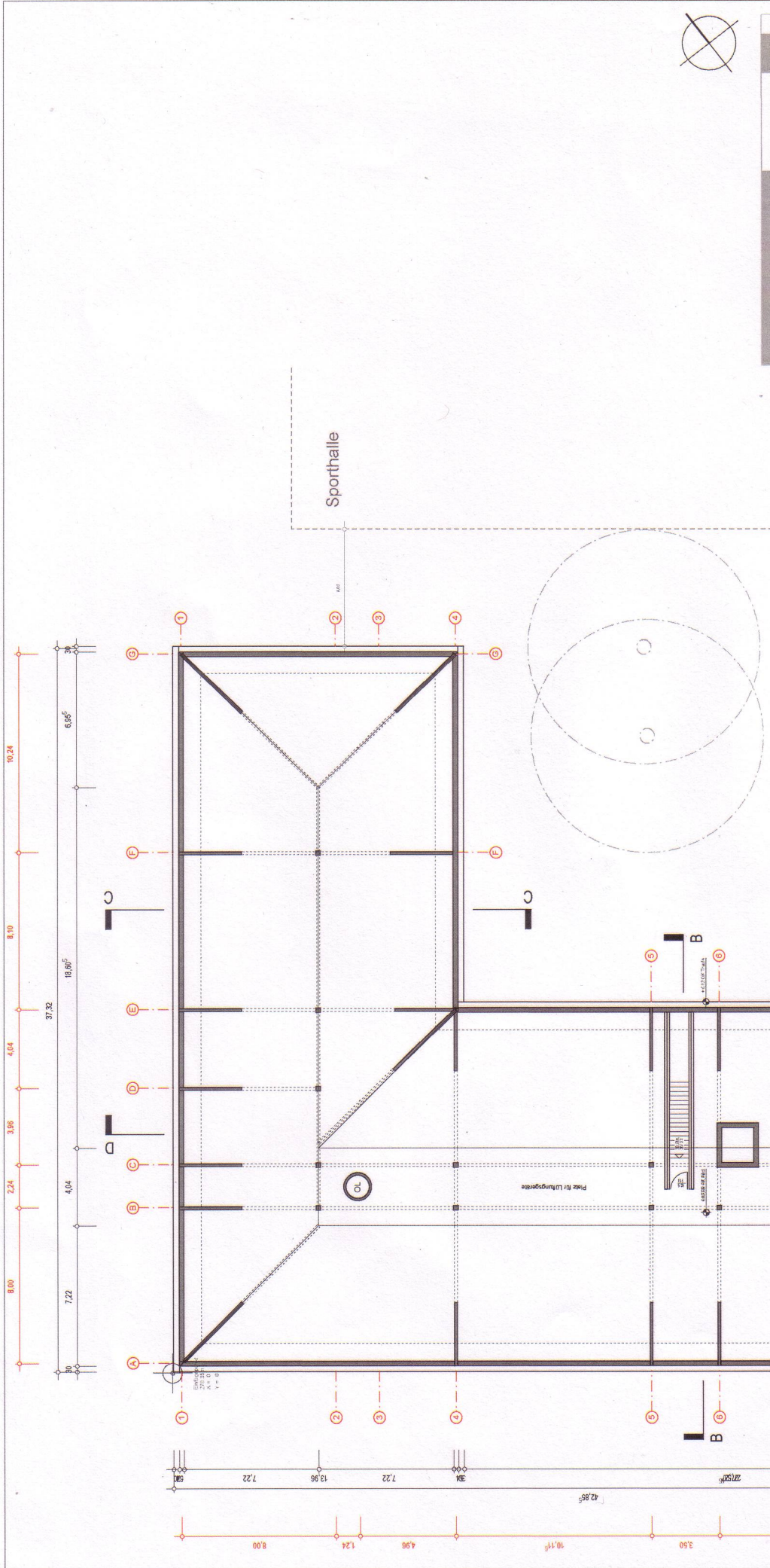

Index	Änderung	Datum	Gez.
Zeichnungscode			
Landeshauptstadt Dresden Hochbauamt PF 120020 01001 Dresden Tel. 488 38 20, Fax 488 38 17			
Nutzer		Planungsphase	4030351_002_VE_300
Darstellung		Maßstab	1:200
Nutzer		Datum	25.02.2014
Darstellung		Projekt-Nr.	HI 4030351_002
Nutzer		Kölling	
Darstellung		Bl.-Nr.	Schule_DG_2.1.40
Grundriss Ebene 3			

VORABZUG vom 28.02.2014

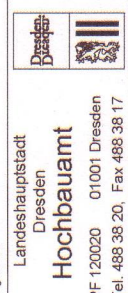
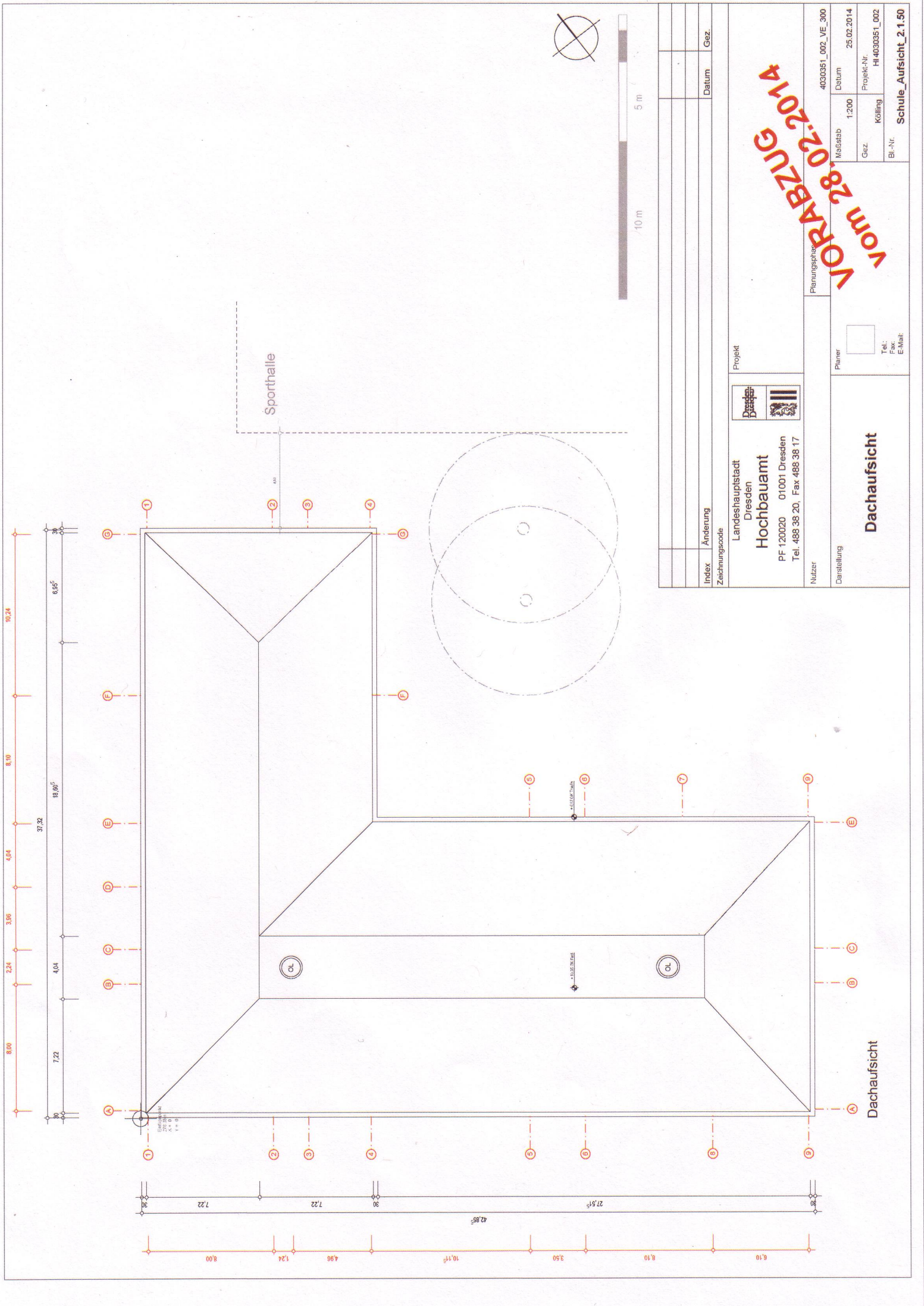

Landeshauptstadt
Dresden
Hochbauamt
PF 120020 01001 Dresden
Tel. 488 38 20, Fax 488 38 17

Projekt

Index	Änderung	Datum	Gez.

Zeichnungscode

Planungsphase	4030351_002_VE_300
Maßstab	1:200
Datum	25.02.2014
Gez.	Kölling
Projekt-Nr.	HI 4030351_002
Bl.-Nr.	Schule_Aufsicht_2.1.50

VORABZUG
vom 28.02.2014

Nutzer
Darstellung
Planner
Tel.:
Fax:
E-Mail:

Dachaufsicht

Dachaufsicht

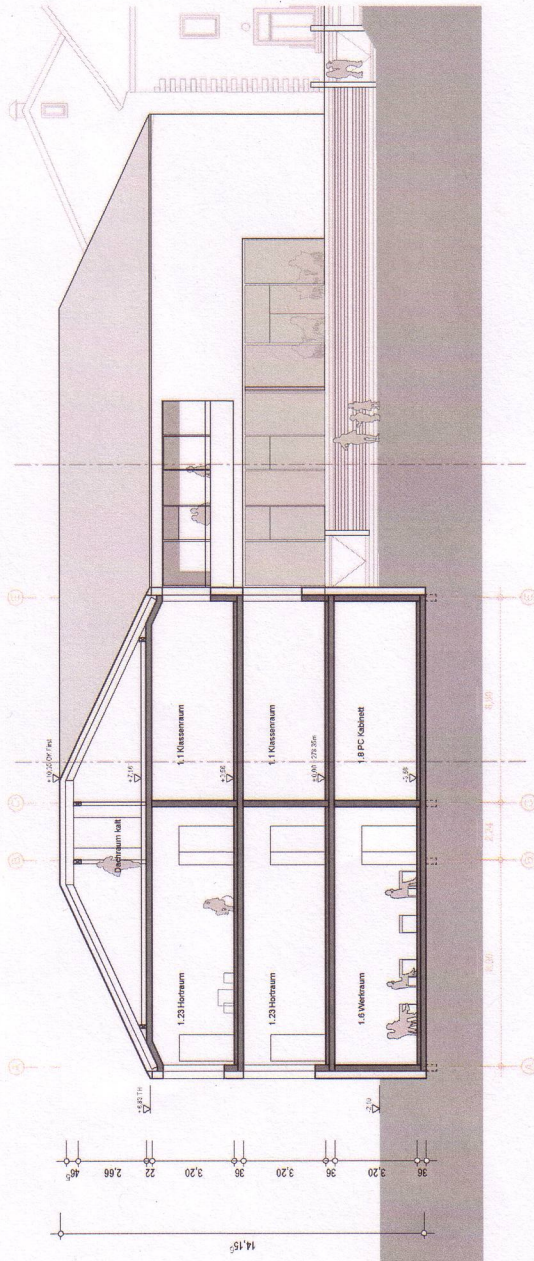

Schnitt AA

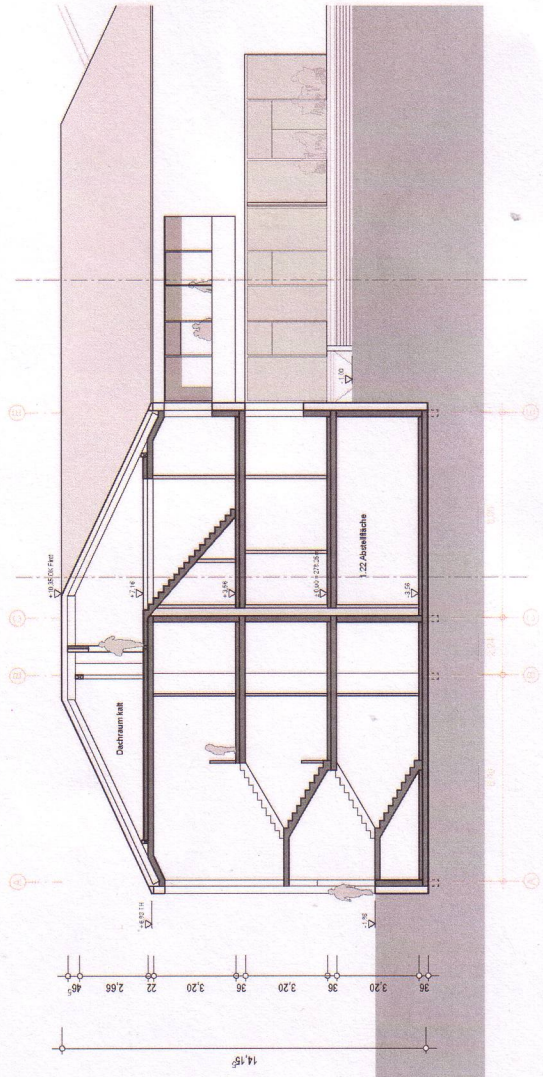

Schnitt BB



Index	Änderung	Datum	Gez.
Zeichnungscode			
Projekt Landeshauptstadt Dresden Hochbauamt PF 120020 01001 Dresden Tel. 488 38 20, Fax 488 38 17			
Nutzer	Planer	Maßstab	4030351_002_VE_300
Darstellung	<input type="checkbox"/> Tel.: Fax: E-Mail:	Datum	25.02.2014
Planungphase:		Gez.	Projekt-Nr. HI-4030351_002
4030351_002_VE_300		Bl.-Nr.	Schule_Schnitte_2.2.10
Schnitte AA BB			

VORABZUG
vom 28.02.2014

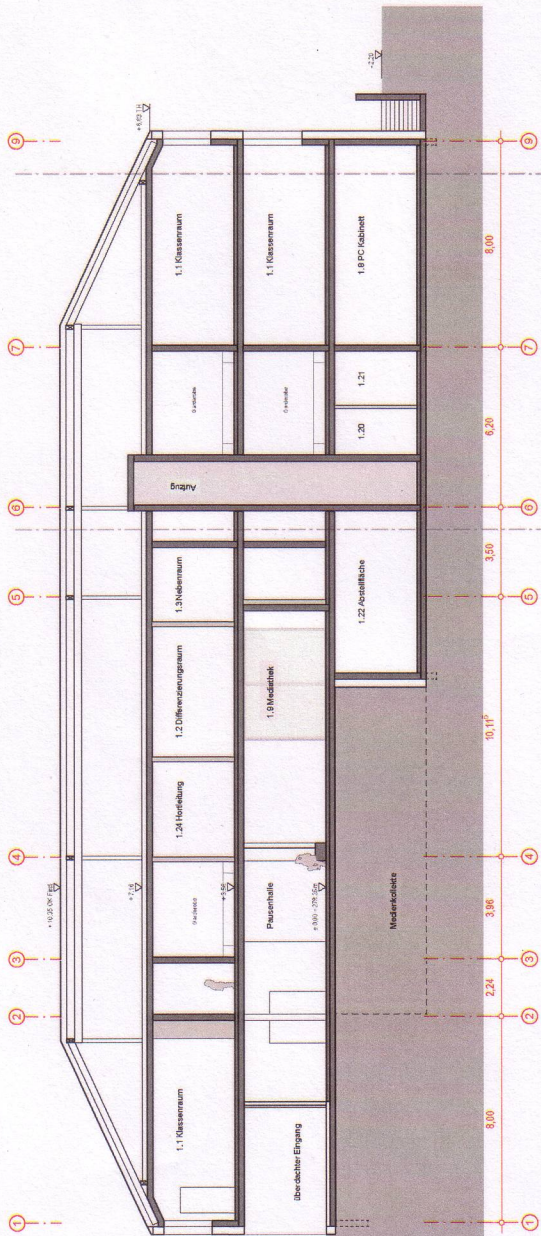

Schnitt DD

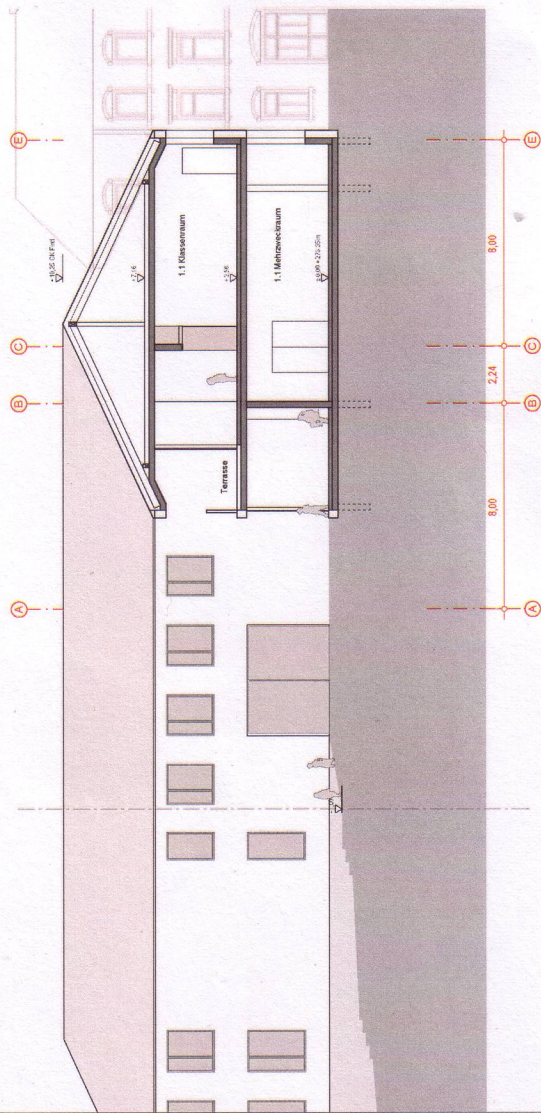

Schnitt CC

Index	Änderung	Datum	Gez.
Zeichnungscode		Datum	Gez.
Landeshauptstadt Dresden Hochbauamt		Planungsphase	4030351_002_VE_300
PF 120020 01001 Dresden Tel. 488 38 20, Fax 488 38 17		Maislab	1.200
Nutzer		Gez.	Proj.-Nr. HI 4030351_002
Darstellung		Kölling	Bl.-Nr. Schule_Schnitte_2.2.20
Projekt		Planner	
		<p style="text-align: center;">Schnitte CC DD</p>	

VORABZUG
vom 28.02.2014

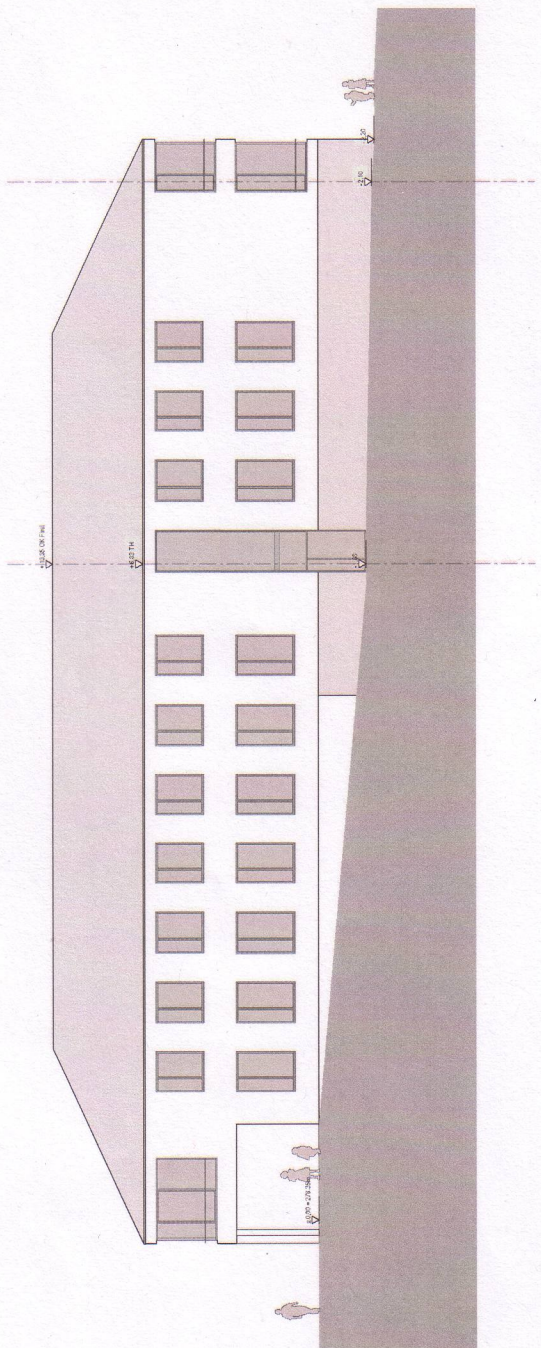

Ansicht Altrochwitz

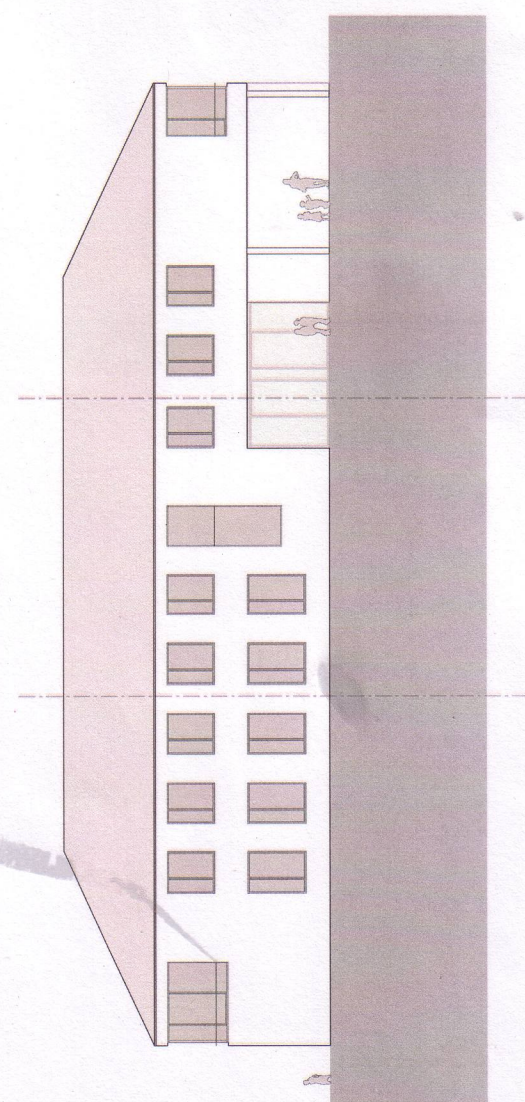

Ansicht Hutbergstraße

Index	Änderung	Datum	Gez.
Zeichnungscode			
Landeshauptstadt Dresden Hochbauamt PF 120020 01001 Dresden Tel. 488 38 20, Fax 488 38 17		Projekt Schule	
Nutzer	Planner	Planungsphas:	4030351_002_VE_300
Darstellung		Maisstab	1:200
		Datum	28.02.2014
		Gez.	Kölling
		Projekt-Nr.	HI 4030351_002
		Bl.-Nr.	Schule_Ansichten_2.3.10



VORABZUG
vom 28.02.2014

Ansichten

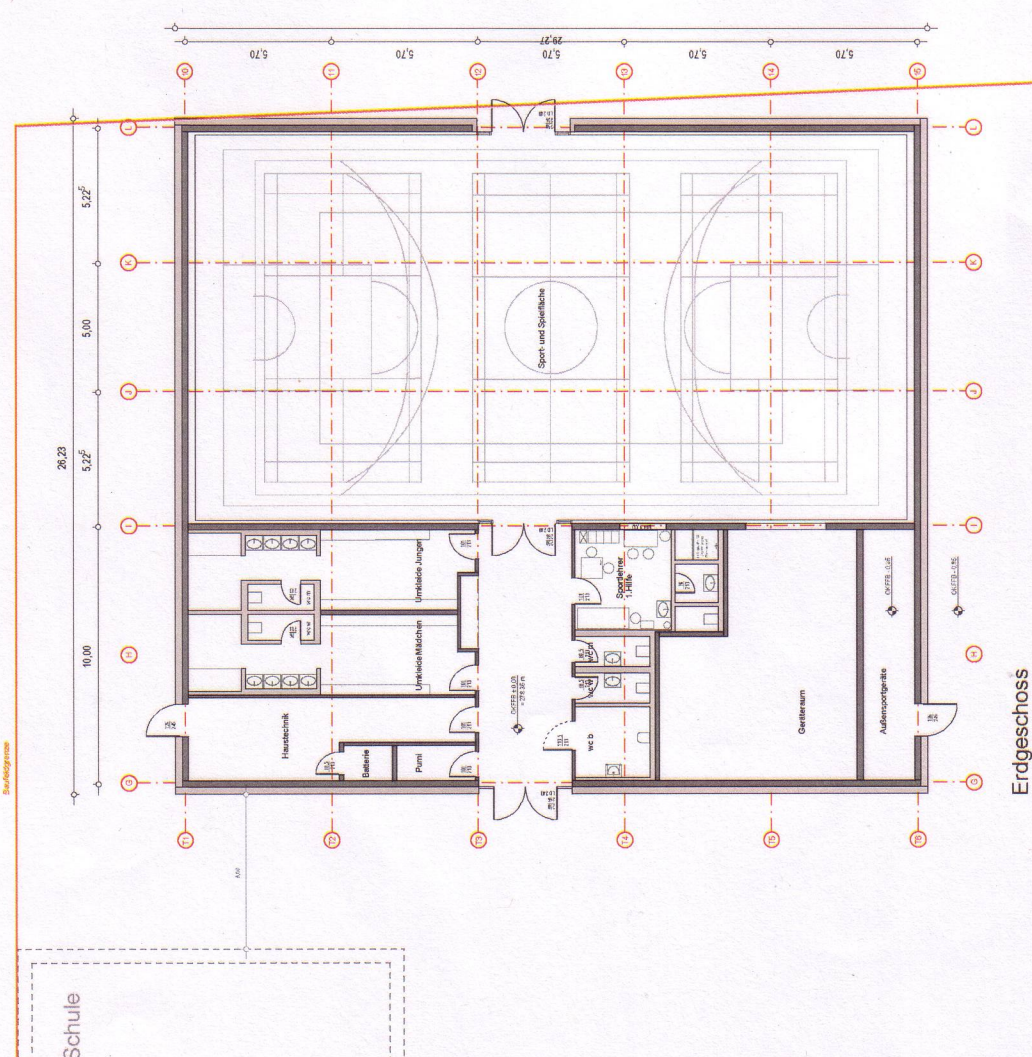

Index	Änderung	Datum	Gez.
Zeichnungscode			
Landeshauptstadt Dresden Hochbauamt PF 120020 01001 Dresden Tel. 486 38 20, Fax 486 38 17		Projekt 	
Nutzer	Planer	Maßstab	4030351_003_VE_300
Darstellung	<input type="checkbox"/> Tel.: Fax: E-Mail:	Datum	25.02.2014
Grundriss Ebene 1		Gez.	Projekt-Nr. HI 4030351_003
		Kölling	Bl.-Nr. Sport_Grundriss_2.3.10
VORABZUG vom 28.02.2014			

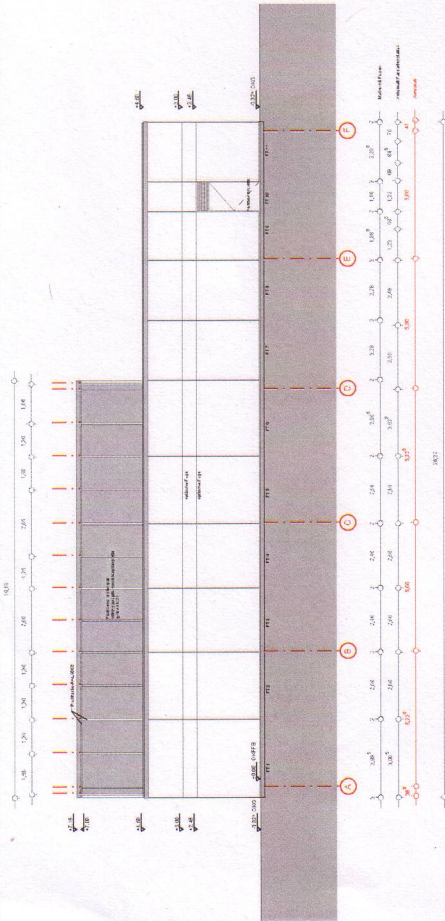

Ansicht von Nord|West

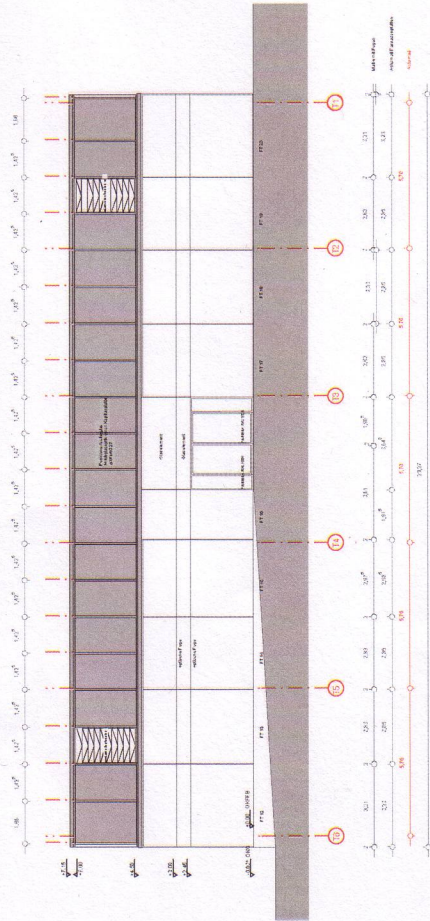

Ansicht von Nord|Ost

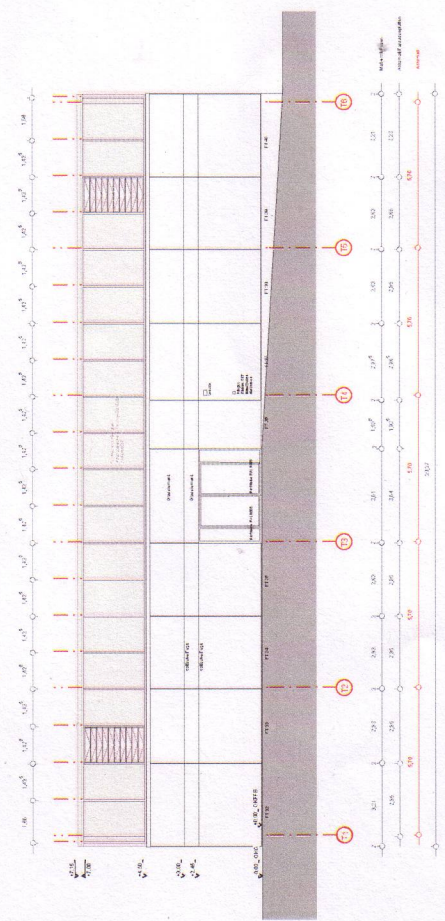

Ansicht von Süd|West

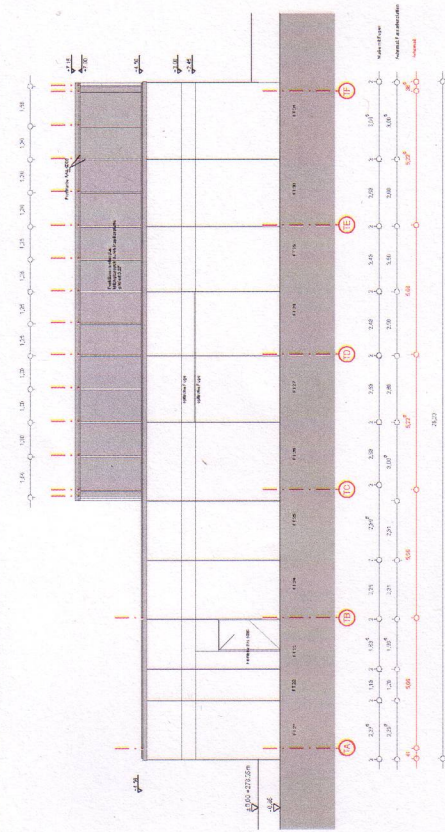

Ansicht von Süd|Ost

Index	Änderung	Datum	Gez.
Zeichnungscode			
Landeshauptstadt Dresden Hochbauamt PF 120020 01001 Dresden Tel. 488 38 20, Fax 488 38 17		Projekt 	
Nutzer	Planner	Planungsphas.	4030351_003_VE_300
Darstellung	<input type="checkbox"/>	Maisstab	Datum
		1:200	25.02.2014
		Gez.	Projekt-Nr.
		Kölling	HI 4030351_003
		Bl.-Nr.	Sport_Grundriss_2.3.10

VORABZUG
vom 28.02.2014

Ansichten

61. Grundschule "Heinrich Schütz"
 Projektablaufplan
 Di 11.02.14

Nr.	Vorgangsname	Dauer	Anfang	Ende	2014				
					Q3	Q4	Q1	Q2	Q3
1	Auftragserteilung	0 Tage	Mi 12.02.14	Mi 12.02.14	Auftragserteilung ◀ 12.02.				
2	LP 2 - LP 5, Planung	453 Tage	Mi 12.02.14	Fr 06.11.15	P 2 - LP 5, Planung ▶				
3	LP 2, Vorplanung	78 Tage	Mi 12.02.14	Fr 30.05.14					
4	Wirtschaftlichkeitsbetrachtung	78 Tage	Mi 12.02.14	Fr 30.05.14					
5	Übergabe Vorplanung	0 Tage	Fr 30.05.14	Fr 30.05.14					
6	LP 3, Entwurfsplanung	115 Tage	Mo 02.06.14	Fr 07.11.14					
7	Wirtschaftlichkeitsbetrachtung, Fortschreib	115 Tage	Mo 02.06.14	Fr 07.11.14					
8	Übergabe Entwurfsplanung	0 Tage	Fr 07.11.14	Fr 07.11.14					
9	LP4, Bauantragsstellung	20 Tage	Mo 10.11.14	Fr 05.12.14					
10	Einreichung Bauantrag	0 Tage	Fr 05.12.14	Fr 05.12.14					
11	Fördermittelantrag	20 Tage	Mo 10.11.14	Fr 05.12.14					
12	Prüfzeitraum Fördermittelantrag	240 Tage	Mo 08.12.14	Fr 06.11.15					
13	Erteilung Zuwendungsbescheid	0 Tage	Fr 06.11.15	Fr 06.11.15					
14	Zuarbeit Beschlussvorlage	30 Tage	Mo 08.12.14	Fr 16.01.15					
15	Baugenehmigung, Erteilung	0 Tage	Fr 03.04.15	Fr 03.04.15					
16	LP5, Ausführungsplanung	130 Tage	Mo 05.01.15	Fr 03.07.15					
17	LP6, Ausschreibung	195 Tage	Mo 01.06.15	Fr 26.02.16					
18	Paket I; Abbruch, Bauhaupt, Dach, Fassad	65 Tage	Mo 01.06.15	Fr 28.08.15					
19	Paket II; Innen1, Technik	65 Tage	Mo 31.08.15	Fr 27.11.15					
20	Paket III; Innen 2, Ausstattung, Freianlage	65 Tage	Mo 30.11.15	Fr 26.02.16					
21	LP 7, Vergabe	235 Tage	Mo 31.08.15	Fr 22.07.16					
22	Vergabe Paket I; Abbruch, Bauhaupt, Dach	105 Tage	Mo 31.08.15	Fr 22.01.16					
23	Vergabe Paket II; Innen 1, Technik	105 Tage	Mo 30.11.15	Fr 22.04.16					
24	Vergabe Paket III; Innen 2, Ausstattung, F	105 Tage	Mo 29.02.16	Fr 22.07.16					
25	LP8, Bauausführung	610 Tage	Mo 25.01.16	Fr 25.05.18					
26	Abbruch und Herrichten	45 Tage	Mo 25.01.16	Fr 25.03.16					
27	Baubeginn Neubau	0 Tage	Mo 28.03.16	Mo 28.03.16					
28	Bauausführung, KG 300/ 400	435 Tage	Mo 28.03.16	Fr 24.11.17					
29	Tiefbau	15 Tage	Mo 28.03.16	Fr 15.04.16					
30	Rohbau	180 Tage	Mo 18.04.16	Fr 23.12.16					
31	Dach, Fassade	120 Tage	Mo 26.12.16	Fr 09.06.17					
32	Ausbau	160 Tage	Mo 17.04.17	Fr 24.11.17					
33	Technik	160 Tage	Mo 17.04.17	Fr 24.11.17					
34	Freianlagen KG 500	250 Tage	Mo 12.06.17	Fr 25.05.18					
35	Freianlagen I	50 Tage	Mo 12.06.17	Fr 18.08.17					
36	Fertigstellung Freiflächen	40 Tage	Mo 02.04.18	Fr 25.05.18					
37	Behördliche Abnahmen, Mängelbeseitigun	40 Tage	Mo 27.11.17	Fr 19.01.18					
38	Ausstattung	40 Tage	Mo 27.11.17	Fr 19.01.18					
39	Nutzungsübergabe	0 Tage	Mo 22.01.18	Mo 22.01.18					
40									
41									
42	Ferienzeiten	530 Tage?	Mo 08.02.16	Fr 16.02.18					
43	Winterferien 2016	10 Tage?	Mo 08.02.16	Fr 19.02.16					
44	Winterferien 2018 (unbekannt)	10 Tage	Mo 05.02.18	Fr 16.02.18					